みなみだより

小美玉市立小川南中学校　学校だより
NO.30　令和5年3月24日　発行

キーワード（生徒）気付き　考え　行動する　／　組織目標（教職員）生徒が主役　任せる　支える　寄り添う

一年間を振り返って

３月24日（金）修了式より

１年　幡谷　悠乃

私は、この一年間で成長できたと思うところとこれから改善していきたいと思うところが二つずつあります。

まず、成長できたと感じたところです。一つ目は、いろいろなことについて積極的に行動できたところです。私は、後期学級委員とスキー宿泊学習の実行委員になりました。そのことにより、みんなをまとめる機会が増えました。みんなをまとめるために、どの場面でどんな声かけや行動をしたらよいか、今まで以上に考えるようになりました。そのため、周りを見て自分から行動することができました。

二つ目は、何事にも全力で取り組めたところです。あしのめ祭や体育祭では、みんなとよい思い出にしたいという強い気持ちがありました。そのため、自分に与えられた委員会での役割などを果たすために、できることを自分から探して協力することができました。

次にこれから改善したいと思うところです。一つ目はあいさつやお礼に気持ちを込めたり、大きな声で言ったりすることです。なぜかというと、自分が笑顔であいさつやお礼を言われると、とてもうれしくて、明るい気持ちになれると感じたので、私も今まで以上に気持ちを込めたあいさつやお礼を言えるようになりたいと思っています。

二つ目は、テスト勉強についてです。この一年間のテスト期間では、提出物に追われて十分なテスト勉強ができませんでした。二年生では、勉強もさらに進み難しくなると思います。二年生では、提出物を計画的に進め、テスト対策ができるよう、しっかりと取り組んでいきたいと思います。

この一年間を振り返り、経験を生かして、来年はより成長できるように頑張りたいと思います。

２年　石橋　愛々

私はこの一年間の自分自身を振り返って、よい点や三年生になってからの抱負を見つけることができました。

よい点は、一年間を通して、勉強、部活動、生徒会、習い事の両立に取り組めたことです。勉強では、二年生の目標にしていた英検三級に合格することができました。さらに、当たり前のことをしっかりとやることを心がけました。基本的な生活習慣を見直すことや、各教科の課題の提出、自分の分からないところをきちんと把握して復習をしました。いろいろなことを両立させることは、自分に余裕がなくなることもありました。それでも頑張ることができたのは、目標にしている高校に入りたいという強い気持ちを持ち続けることができたからです。全てを同時に完璧にしていくいくことは難しいことですが、目の前の課題に向き合って、達成した時の満足感や喜びは、私に少しずつ自信を付けてくれたような気がします。部活動では、部員が六人しかいないため、試合で人数が足りなかったり、交代がいなかったりして、きついと感じることもありました。しかしその分、たくさんの試合を経験することができました。自分の役割でもあるガードというポジションは、強い気持ちをもってプレーしなくてはいけません。気持ちが入りきらず、満足いくようなプレーができなかったこともありましたが、そのようなとき、助けてくれる仲間がいたことに改めて感謝しなくてはいけないと思いました。この仲間でバスケットボールができるのもあと少しです。今の環境に感謝しながら、自分のできる最高のプレーをし、チームに貢献できるよう、一つ一つの練習や試合を大切にしていきたいと思います。生徒会ではよりよい学校になるよう生徒会のみんなと協力をしながら取り組むことができました。朝や放課後に集まり活動したことも多かったですが、生徒会に入ったことで違う角度から学校のことを考えるきっかけになったと思います。生徒会に入って話し合ってきたことが無駄にならないように三年生でも頑張りたいと思います。最後に習い事ですが、部活動の後にやることが多くとても大変でした。しかし、「大会で入賞する」というグループのみんなと目標があり、チーム一丸となってパフォーマンスできたと思います。

この一年間はあっという間でしたが、たくさんの経験をすることができ、充実した二年生の生活を送ることができたと思います。両立を完璧にできたわけではありませんが、それぞれの目標に向かって努力できたことは、今後の自分にプラスになったと思います。

いよいよ四月から三年生です。受験生になりますが、後悔のない中学校生活になるよう仲間とたくさん笑い合い、楽しかったと言える一年になるよう、自分らしく頑張ろうと思います。

＊裏面に４月の行事予定を掲載しています。

4月の行事予定

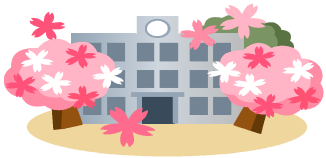

３月24日現在の予定です。
４月になりましたら、改めてお知らせします。

日	月	火	水	木	金	土
						1
2	3 部活動なし	4 部活動なし	5 部活動なし	6 新任式、始業式 年度始特別日課 部活動なし 14：50完全下校	7 体位測定、視力検査 ①３年(聴力検査あり) ②２年(聴力検査なし) ③④入学式会場準備 年度始特別日課 部活動なし 14：50完全下校	8
9	10 第59回入学式 ⑤会場片付け ２年 年度始特別日課 部活動なし 14：50完全下校	11 体位測定、視力検査 ③１年 ⑤避難訓練 年度始特別日課 部活動なし 14：50完全下校	12 年度始特別日課 部活動なし 14：50完全下校	13 ⑤新入生歓迎会 ⑥交通安全教室 部活動見学１年	14 歯科検診2、3年 部活動見学１年	15
16	17 ⑥委員会 体験入部１年	18 全国学力・学習状況調査 (国・数・英) 3年 体験入部１年	19 ⑤授業参観 PTA・後援会総会（書面開催） PTA合同委員会	20 心臓検診１年 仮入部期間１年 （～２７日）	21 内科検診2、3年	22
23	24 尿検査一次	25 表彰・任命朝会	26	27	28 歯科検診１年 部活動正式入部１年	29 昭和の日
30						

〇数字は時間割の校時

ありがとうございました

保護者の皆様、地域の皆様のご支援により、本日、令和４年度修了式を迎えることができました。ありがとうございました。おかげさまで、この一年、生徒たちの「気付き考え　行動する」場面をたくさん見ることができました。
令和５年度も、皆様のご理解とご協力をいただきながら教育活動を進めてまいります。今後とも、どうぞよろしくお願いいたします。　　（校長　白井　律子）

学校の桜も開花しました。(３月23日撮影)
昨年は、入学式の頃が満開だったと記憶しています。この春は、少し早い開花です。

お知らせ

「新学期以降の学校におけるマスク着用の考え方の見直し等について（令和５年３月24日付　小美玉市教育委員会教育長)」は、本日(3/24) マチコミメールにてお知らせのとおりです。
また、新学期以降の検温などにつきましても、マチコミメールや新年度の学校だよりでお知らせしてまいります。