みなみだより

小美玉市立小川南中学校　学校だより
NO. 28　令和5年3月6日　発行

キーワード（生徒）気付き　考え　行動する　／　組織目標（教職員）生徒が主役　任せる　支える　寄り添う

15歳の春

３月３日(金)茨城県立高等学校一般入学学力検査が行われました。下の写真は、その前日、３年生下校時の昇降口付近での風景と全職員から３年生に贈った応援メッセージの一部や生徒ホールに飾られた３年生の美術作品「合格だるま」です。

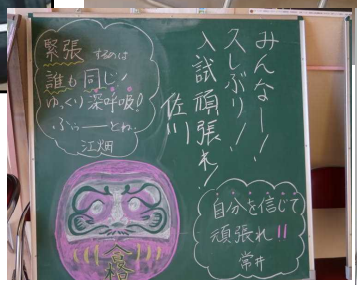

ありがとうございました

３月４日(土)環境整備のために、５月にご登録いただいたボランティアの方々が、正門付近や自転車置き場周りをきれいにしてくださいました。大変お世話になりました。

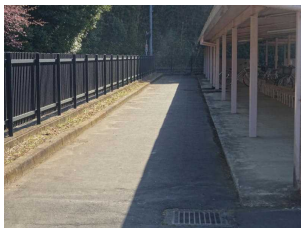

少しずつ暖かな春になってきました。交わすことば、かけることばも温かく･･･。詩を紹介します。

ひとつのことば

北原　白秋

ひとつのことばで　けんかして
ひとつのことばで　なかなおり

ひとつのことばで　頭が下がり
ひとつのことばで　心が痛む

ひとつのことばで　楽しく笑い
ひとつのことばで　泣かされる

ひとつのことばで　それぞれに
ひとつのこころを　持っている

きれいなことばは　きれいな心
やさしいことばは　やさしい心

ひとつのことばを　大切に
ひとつのことばを　美しく

人の心を温かく満たすことばがあります。
しかし、その反対に、相手を傷つけ、関係さえ断ち切るようなことばもあります。
普段、何気なく使っている言葉ですが、そのことばとともに、どのような気持ちが相手に届いていくのか・・・。
私たち教職員も、ことばを大切にして過ごしたいと思います。

ご存じですか

中学生の登下校だけでなく、全ての自転車利用者のヘルメット着用が努力義務化されます。（道路交通法一部改正）令和五年四月一日から施行

学校だよりは、本校ホームページでカラーでご覧いただけます。